



B000311017

Ev. č.: 10585/2015-NEP

Listy/přil.: 1/1 Došlo: 27.4.2015 0:00

Číslo jednací: VED/482/2015-RaH

**ŽÁDOST O DOTACI**  
**z dotačního programu**  
**„Obnova historického jádra města Nepomuku“ pro rok 2015** 88.1; V/10  
(dále jen „Program“)

**1. INFORMACE O OBJEKTU:**

|                            |                     |
|----------------------------|---------------------|
| Název objektu:             | Rodinný dům         |
| Ulice a čp:                | Husova 248, Nepomuk |
| Katastrální číslo parcely: | 267                 |

**2. INFORMACE O ŽADATELI:**

|   |                              |                      |                               |        |
|---|------------------------------|----------------------|-------------------------------|--------|
| Jméno žadatele:   | Eva Havránková               |                      |                               |        |
| Datum narození:   | 16. 10.1957                  |                      |                               |        |
| Kontaktní informace<br>(adresa žadatele):                           | Obec:                        | Praha 5              | PSČ:                          | 155 00 |
|   | Ulice a čp:                  | Bronzová 2023/27     |                               |        |
|   | Telefon:                     | 775 536 097          |                               |        |
|   | E-mail:                      | EvaMinhova@seznam.cz |                               |        |
|   | Webové stránky:              |                      |                               |        |
| Korespondenční adresa: <sup>1)</sup>                                |                              |                      |                               |        |
| Plátce DPH uplatňující odpočet<br>(v rámci projektu): <sup>2)</sup> | <input type="checkbox"/> ANO |                      | x <input type="checkbox"/> NE |        |

1) Vyplňte, pokud se neshoduje s místem trvalého bydliště žadatele

2) Zaškrtněte příslušné pole (klikněte na zaškrťovací pole pravým tlačítkem myši, zvolte Vlastnosti a nastavte Výchozí hodnotu – zaškrtnuto)

**3. POPIS PLÁNOVANÝCH PRACÍ:**

viz Strategická kritéria pro hodnocení dle čl. II. 2) Pravidel:

**Popis plánovaných prací - stručná charakteristika** (vlastními slovy, max. 5 řádek textu):

Před pár lety jsem uvažovala o prodeji domu, ale poté, kdy mi někteří, i místní zájemci naznačili, že by dům ze zač. 20. stol. zbourali a pak stavěli nový.... jsem se rozhodla pro postupnou rekonstrukci. Do domu již v některých místech zatéká přes prasklou krytinu. Krovy a trámy jsou v pořádku, je potřeba vše přelátovat a pokrýt novými pálenými taškami – bobrovky. Uvítala bych finanční podporu města z jeho dotačního programu, protože dům není zvenku zatížen (ani zevnitř) výraznými novodobými přestavbami. Děkuji.

**Termín realizace prací: srpen – říjen 2015**

**Město Nepomuk je oprávněno si ke skutečnostem uvedeným v popisu plánovaných prací vyžádat související dokumenty.**

### **5. CELKOVÉ NÁKLADY AKCE**

(předpokládaný celkový rozpočet plánovaných prací a přehled zamýšlených zdrojů financování): <sup>3)</sup>

| Kč  |                   |                 |           |
|---|-------------------|-----------------|-----------|
| Popis prací   | Žádáno z Programu | Zdroj vlastní   | Celkem    |
| Výměna střešní krytiny = bobrovky (dle příl. rozpočtu fy STŘECHY-BERGL, s.r.o., Blovice) + latě | OHJ města Nepomuk | 70.000,-        | 160.000,- |
| Oprava vzhledu komínu dle příl. plánu z r. 1922   |                   | vlast. nákladem |           |
|   |                   |                 |           |
|   |                   |                 |           |
|   |                   |                 |           |

3) V případě potřeby doplňte další řádky

**Spolu se žádostí přikládám tyto povinné přílohy:**

|   |                                   |
|---|-----------------------------------|
| <b>výpis z katastru nemovitostí</b> vydaný katastrálním úřadem nebo ověřený výpis z katastru nemovitostí získaný dálkovým přístupem, který není starší 3 měsíců a <b>snímek katastrální mapy</b> s vyznačením předmětného objektu nebo jeho části, která je předmětem žádosti o dotaci; u staveb nezapisovaných do katastru nemovitostí u dotačního titulu dle čl. 1 odst. 2 žadatel doloží jiný doklad o vlastnictví nebo čestné prohlášení o vlastnictví stavby a za předpokladu odlišného vlastníka pozemku a stavby na něm stojící i souhlas vlastníka pozemku s plánovanými pracemi; | <b>x</b> <input type="checkbox"/> |
| <b>souhlas spoluvlastníků</b> - v případě, kdy dotčený objekt je ve vlastnictví více osob s <b>úředně ověřenými podpisy</b> ;   | <input type="checkbox"/>          |
| <b>položkový rozpočet celkových nákladů</b> na stavební a uměleckořemeslné práce včetně výkazu výměr a množství (v m <sup>2</sup> , ks, t, m <sup>3</sup> , apod.), <b>s uvedením jednotkových cen</b> , které musí vycházet ze skutečného stavu a poznání nemovitosti nebo stavby drobné architektury; z položkového rozpočtu musí být zřejmá celková výše nákladů na stavební a uměleckořemeslné práce, na které je žádáno;   | <b>x</b> <input type="checkbox"/> |
| <b>návrh realizace prací</b> (projektová a výrobní dokumentace, záměr obnovy apod.) včetně popisu současného stavu nemovitosti nebo stavby drobné architektury před obnovou;  | <input type="checkbox"/>          |
| <b>fotodokumentace</b> stávajícího stavu se zaměřením na části, kterých se týká žádost; budou doloženy min. čtyři barevné snímky s datem pořízení;  | <b>x</b> <input type="checkbox"/> |
| <b>výpis z účtu</b> (popř. potvrzení banky o vedení účtu, na který bude poskytovatelem v případě přidělení poskytnuta dotace). Jakýkoliv doklad dle tohoto bodu <b>nesmí být ke dni podání žádosti starší 3 měsíců</b> .  | <b>x</b> <input type="checkbox"/> |

**Níže uvedeným podpisem potvrzuji, že údaje uvedené v žádosti jsou správné, pravdivé a úplné.**

Datum : 24 . 4. 2015

.....  
podpis žadatele





*Radost*  
*12.00/2015*

Katastrální úřad pro Plzeňský kraj  
Katastrální pracoviště Plzeň-jih

Obec: Nepomuk  
Měřítko: 1:1000

Okres: Plzeň-jih  
Mapový list č.: NEPOMUK 4-0/13

Kat. území: Nepomuk

Stav k: 29. 4. 2015, 08:08:17  
Vytvořil: Radová Václava

Účel: Nepomuk

332

# KOPIE KATASTRÁLNÍ MAPY

SPRÁVNÍ POPLATEK UHRAZEN  
v hotovosti / na zvláštní účet  
ve výši ..... Kč dne 29. 4. 2015  
11

## Položkový rozpočet

|  |   |                                       |
|--|---|---------------------------------------|
| Rozpočet: <b>Rekonstrukce střechy, Husova 248, Nepomuk</b> |   | Základní rozpočet                     |
| Objekt:  | Název objektu:<br><b>RD</b>                                       | JKSO:                                 |
| Stavba:  | Název stavby:<br><b>Rekonstrukce střechy, Husova 248, Nepomuk</b> | SKP:                                  |
| Projektant:  | MJ:   | Počet měrných jednotek: <b>0,0000</b> |
| Objednatel: <b>Eva Havránková</b>                          | Náklady na MJ:  | <b>138 504,00</b>                     |
| Počet listů: <b>4</b>                                      | Zakázkové číslo:  |                                       |
| Zpracovatel projektu:                                      | Zhotovitel:<br><b>STŘECHY-BERGL s.r.o. BLOVICE</b>                |                                       |

## Rozpočtové náklady

| Základní rozpočtové náklady |                  |            | Ostatní rozpočtové náklady |          |
|-----------------------------|------------------|------------|----------------------------|----------|
| Z<br>R<br>N                 | HSV celkem       | 0,00       | Doprava +VRN               | 1 750,00 |
|                             | PSV celkem       | 136 754,00 |                            |          |
|                             | M práce celkem   | 0,00       |                            |          |
|                             | M dodávky celkem | 0,00       |                            |          |
| ZRN celkem                  |                  | 136 754,00 |                            |          |
|                             |                  |            |                            |          |
|                             |                  |            |                            |          |
| HZS                         |                  | 0,00       | Ostatní náklady neuvedené: | 0,00     |
| ZRN + ostatní náklady + HZS |                  | 138 504,00 | Ostatní náklady celkem:    | 1 750,00 |

|                               |  |                 |  |                      |  |
|-------------------------------|--|-----------------|--|----------------------|--|
| Vypracoval:                   |  | Za zhotovitele: |  | Za objednatele:      |  |
| Jméno: Josef Bergl            |  | Jméno:          |  | Jméno:               |  |
| Datum: 16.4.2015              |  | Datum:          |  | Datum:               |  |
| Podpis:                       |  | Podpis:         |  | Podpis:              |  |
| Základ pro DPH                |  | 15,0 % činí:    |  | 138 504,40 Kč        |  |
| DPH                           |  | 15,0 % činí:    |  | 20 776,00 Kč         |  |
|                               |  |                 |  |                      |  |
| <b>Cena za objekt celkem:</b> |  |                 |  | <b>159 280,00 Kč</b> |  |

Popis:

- Záruky Tondach dle výrobce..
- Záruka Element s.r.o. dle výrobce klempířských doplňků.
- Záruka na práci 60 měsíců.
- Potvrzení kompletních záruk realizační firmou.
- Termín realizace dle investora.
- Veškeré reference a certifikáty najdete [www.strechy-bergl.cz](http://www.strechy-bergl.cz)



- 29 -

|         |   |                        |           |
|---------|---|------------------------|-----------|
| Stavba: | Rekonstrukce střechy, Husova 248, Nepomuk | Základní rozpočet      | List č. 3 |
| Objekt: | RD  | Datum tisku: 16.4.2015 |           |

| Poř. č.    | Položka         | Popis  | MJ | Množství | Cena/MJ Kč | Cena v Kč | Jedn. hm.        | Celk. hm.       |
|------------|-----------------|--|----|----------|------------|-----------|------------------|-----------------|
| <b>761</b> |                 | <b>Konstrukce tesařské - krov</b>                                    |    |          |            |           |                  |                 |
| 1          | 761 12-3100.R00 | Demontáž střechy kl.<br>m2   |    | 129,0000 | 45,00      | 5 805,00  | 0,11471          | 14,79759        |
| 2          | 761 45-2548.R00 | Ekologická likvidace střešní krytiny odvou na skládku<br>m2          |    | 129,0000 | 74,00      | 9 546,00  | 0,00000          | 0,00000         |
| <b>761</b> |                 | <b>Konstrukce tesařské - krov</b>                                    |    |          |            |           | <b>15 351,00</b> | <b>14,79759</b> |
| <b>762</b> |                 | <b>Konstrukce tesařské - střecha</b>                                 |    |          |            |           |                  |                 |
| 3          | 764 45-4292.R00 | Montáž pojistné střešní folie Ventia Gold 150g/m2<br>m2              |    | 142,0000 | 55,00      | 7 810,00  | 0,00053          | 0,07526         |
| 4          | 762 41-2101.R00 | Montáž laťování střech.vzdálenost latí 22-36cm<br>impregnace<br>bm   |    | 780,0000 | 24,00      | 18 720,00 | 0,00016          | 0,12480         |
| 5          | 762 41-2101.R00 | Spojovací materiál pro práce tesařské<br>( hřebíky, lepenáče )<br>ks |    | 1,0000   | 495,00     | 495,00    | 0,00016          | 0,00016         |
| <b>762</b> |                 | <b>Konstrukce tesařské - střecha</b>                                 |    |          |            |           | <b>27 025,00</b> | <b>0,20022</b>  |
| <b>764</b> |                 | <b>Konstrukce klempířské barvy dle výběru ke krytině</b>             |    |          |            |           |                  |                 |
| 6          | 764 31-1201.RT1 | Montáž žlabu r.š 330mm Pz lakovaný<br>bm                             |    | 4,0000   | 216,00     | 864,00    | 0,01802          | 0,07208         |
| 7          | 764 31-1201.RT2 | Háky pro žlab Pz 330 lakované<br>ks                                  |    | 4,0000   | 84,00      | 336,00    | 0,01796          | 0,07184         |
| 8          | 764 32-1220.R00 | Rohy vnější 90° Pz lakované<br>ks                                    |    | 2,0000   | 324,00     | 648,00    | 0,00482          | 0,00964         |
| 9          | 764 31-1303.R00 | Oplechování komína Pz lakovaná<br>ks                                 |    | 1,0000   | 1 258,00   | 1 258,00  | 0,01559          | 0,01559         |
| 10         | 764 31-2146.R00 | Oplechování štítu a lemování zdi Pz<br>m                             |    | 24,0000  | 264,00     | 6 336,00  | 0,00000          | 0,00000         |
| <b>764</b> |                 | <b>Konstrukce klempířské barvy dle výběru ke krytině</b>             |    |          |            |           | <b>9 442,00</b>  | <b>0,16915</b>  |
| <b>765</b> |                 | <b>Krytiny tvrdé pálené</b>  |    |          |            |           |                  |                 |
| 11         | 765 33-1211.RT3 | Krytina Tondach bobrovka režná<br>m2                                 |    | 129,0000 | 324,00     | 41 796,00 | 0,04937          | 6,36873         |
| 12         | 765 31-1413.R00 | Montáž pálené krytiny - práce<br>m2                                  |    | 129,0000 | 148,00     | 19 092,00 | 0,11365          | 14,66085        |
| 13         | 765 33-1211.RT4 | Montáž hřebene včetně odvětrání<br>bm                                |    | 7,0000   | 624,00     | 4 368,00  | 0,05029          | 0,35203         |
| 14         | 765 34-2111.R00 | Rozdělení hřebene tvaru Y<br>ks                                      |    | 1,0000   | 992,00     | 992,00    | 0,03933          | 0,03933         |
| 15         | 765 34-2111.RT1 | Montáž nároží včetně odvětrání<br>bm                                 |    | 6,0000   | 698,00     | 4 188,00  | 0,03933          | 0,23598         |
| 16         | 765 34-2111.RT2 | Ukončení nároží<br>ks  |    | 2,0000   | 428,00     | 856,00    | 0,03609          | 0,07218         |

- 2h -

|         |   |                        |           |
|---------|---|------------------------|-----------|
| Stavba: | Rekonstrukce střechy, Husova 248, Nepomuk | Základní rozpočet      | List č. 4 |
| Objekt: | RD  | Datum tisku: 16.4.2015 |           |

| Poř. č. | Položka         | Popis  | MJ | Množství | Cena/MJ Kč | Cena v Kč        | Jedn. hm. | Celk. hm.       |
|---------|-----------------|--|----|----------|------------|------------------|-----------|-----------------|
| 17      | 765 33-1211.RT6 | Tašky větrací<br>ks                                  |    | 42,0000  | 98,00      | 4 116,00         | 0,04352   | 1,82784         |
| 18      | 765 34-2111.R00 | Okapnice pod folii AL<br>m                           |    | 13,0000  | 62,00      | 806,00           | 0,03933   | 0,51129         |
| 19      | 765 32-1841.R00 | Anténní nástavec<br>ks                               |    | 1,0000   | 980,00     | 980,00           | 0,00000   | 0,00000         |
| 20      | 765 33-1211.RT8 | Větrací pás okapní<br>bm                             |    | 13,0000  | 32,00      | 416,00           | 0,04753   | 0,61789         |
| 21      | 765 34-2112.RT3 | Střešní výlez Tondach Tunnig Finestra 43x73 cm<br>ks |    | 1,0000   | 3 422,00   | 3 422,00         | 0,03389   | 0,03389         |
| 22      | 765 33-1211.RT9 | Spojovací materiál pro práce pokrývačské<br>soubor   |    | 1,0000   | 389,00     | 389,00           | 0,05130   | 0,05130         |
| 23      | 998 76-5202.R00 | Doprava materiálu na střechu<br>t                    |    | 6,3000   | 558,00     | 3 515,40         | 0,00000   | 0,00000         |
|         | <b>765</b>      | <b>Krytiny tvrdé pálené</b>                          |    |          |            | <b>84 936,40</b> |           | <b>24,77131</b> |

-20-

|         |   |                        |           |
|---------|---|------------------------|-----------|
| Stavba: | Rekonstrukce střechy, Husova 248, Nepomuk | Základní rozpočet      | List č. 2 |
| Objekt: | RD  | Datum tisku: 16.4.2015 |           |

### Rekapitulace stavebních dílů

| Stavební díl   | HSV  | PSV        | Dodávka | Montáž | HZS  | Hmotnost |
|--|------|------------|---------|--------|------|----------|
| 761 Konstrukce tesařské - krov                           | 0,00 | 15 351,00  | 0,00    | 0,00   | 0,00 | 14,8     |
| 762 Konstrukce tesařské - střecha                        | 0,00 | 27 025,00  | 0,00    | 0,00   | 0,00 | 0,2      |
| 764 Konstrukce klempířské barvy<br>dle výběru ke krytině | 0,00 | 9 442,00   | 0,00    | 0,00   | 0,00 | 0,2      |
| 765 Krytiny tvrdé pálené                                 | 0,00 | 84 936,00  | 0,00    | 0,00   | 0,00 | 24,8     |
| Kč   | 0,00 | 136 754,00 | 0,00    | 0,00   | 0,00 | 39,9     |

### VRN, rezerva a kompletace

| Přirážka     | Kč       |
|--------------|----------|
| Doprava +VRN | 1 750,00 |
|              | 1 750,00 |



na přístavbu šířky, schodiště  
záchodu a rozšíření křídla  
p. Fr. Hlaváčovi Klenz  
v Repontu čp. 248

1:100

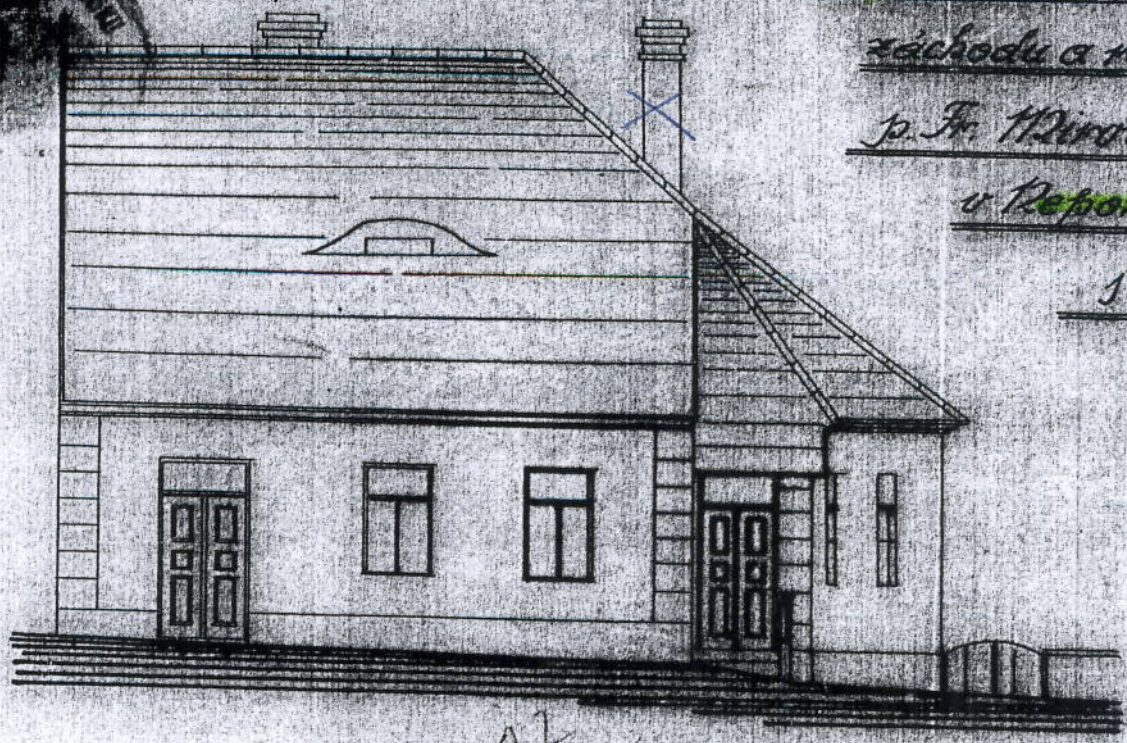

Trizenci

Ložnice

Sklep

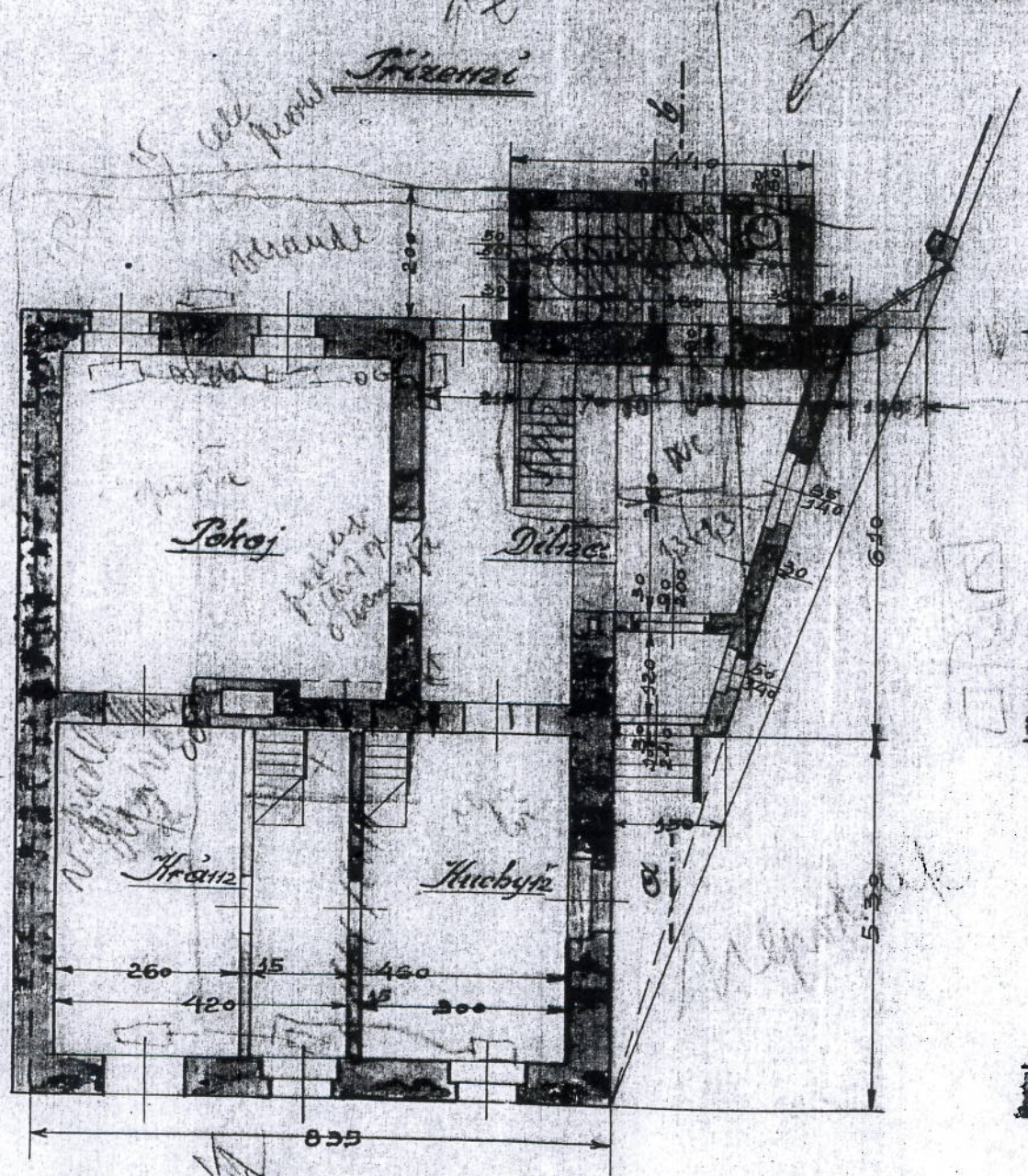

U Repontu v území 1922



schodiště,  
 z klenby  
 čp. 248

Situace 1:1440

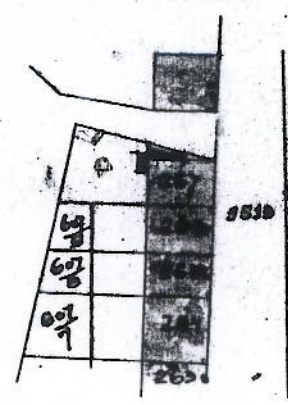

Základní sklep

Kroo.

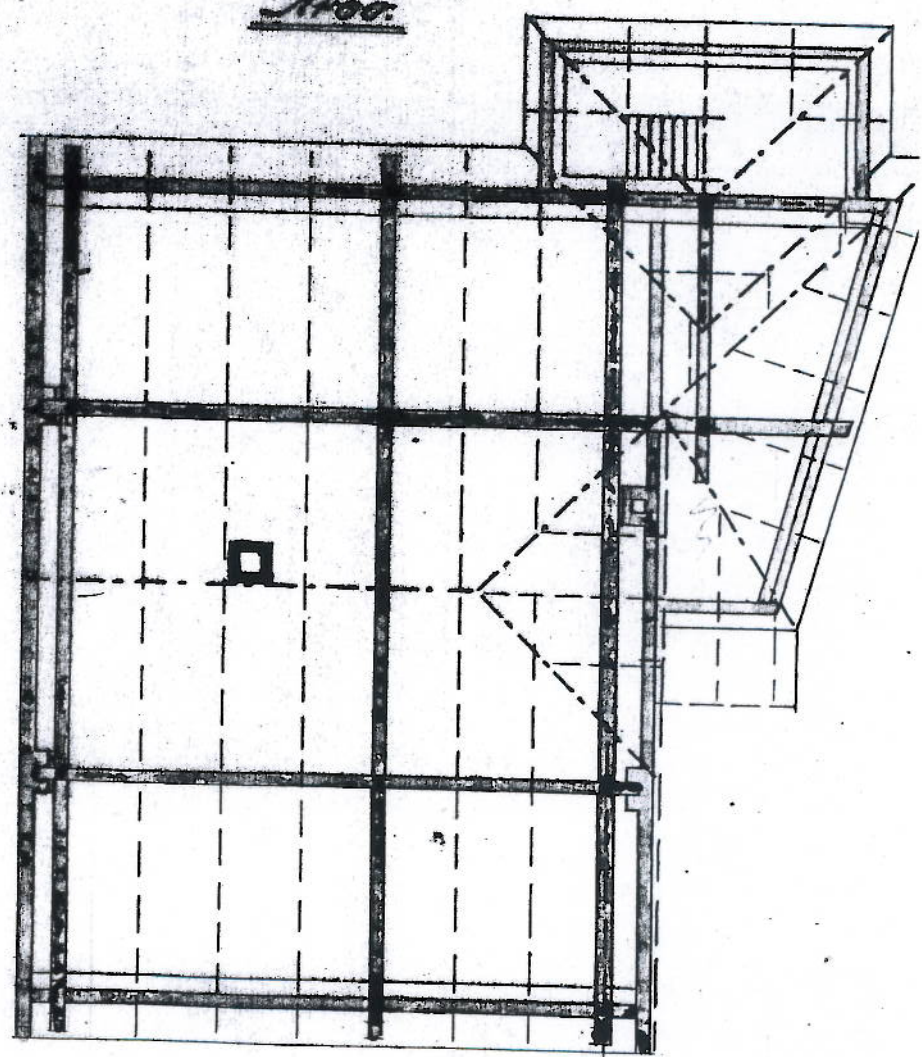
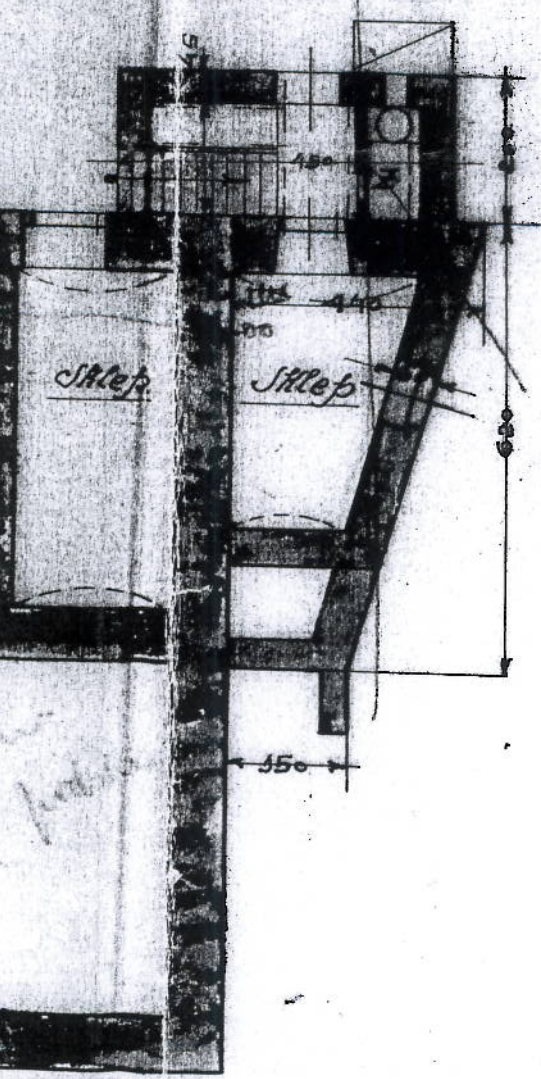

Mirvald. Haus

STAVEBNÍ KANCEL  
 BRATŘI V. A F. REŽ